Mónica Terrés Bienes Raíces
Benito Juárez, Ciudad de México
monicaterresbr@gmail.com
+52 5543687983

Datos de contacto
Monica Terres
monicaterresbr@gmail.com
+52 5543687983

Departamento en venta narvarte 2 recamaras 2 baños 1 estacionamie con terraza privada y roof garden

Piedad Narvarte, Benito Juárez, Ciudad de México

$6,010,225 MXN

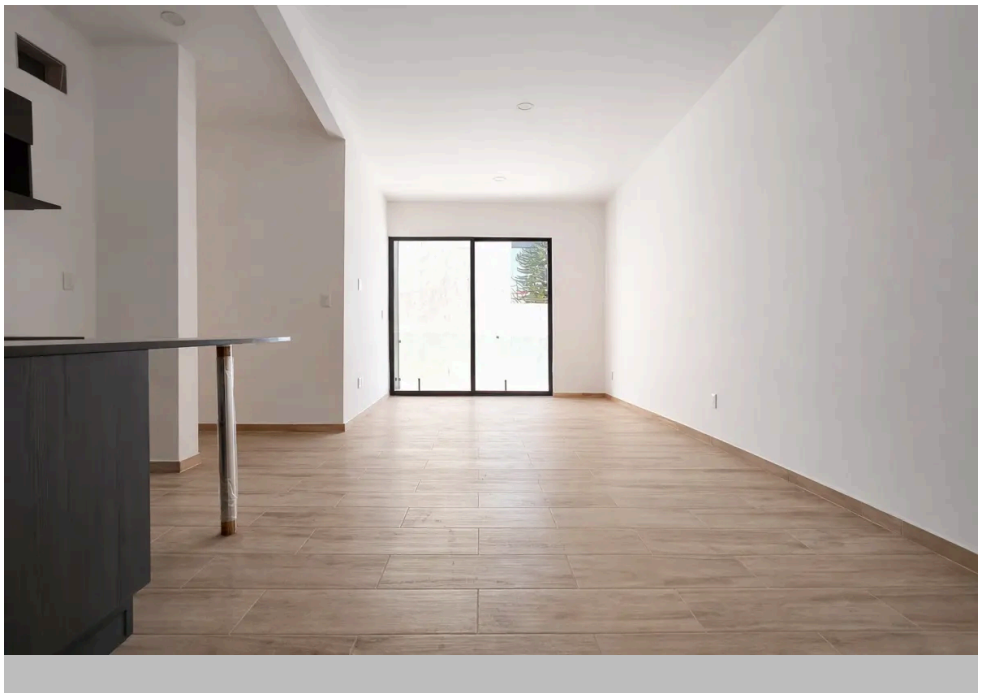

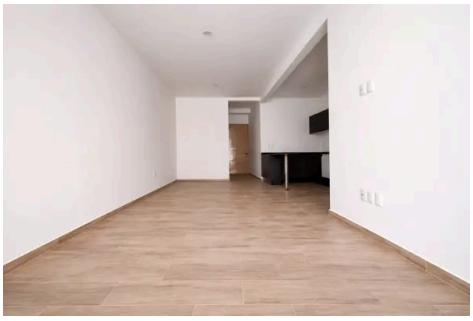

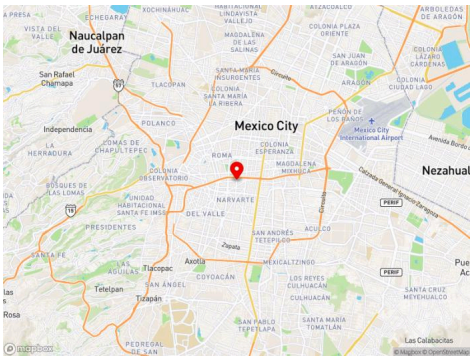

2	2	74 m²	4	2026	NN-GWT685
Recámaras	Baños completos	Construcción	Niveles	Año de construcción	Código

Descripción

Vive en un agradable desarrollo ubicado en la colonia Narvarte Poniente, en la alcaldía Benito Juárez. Una zona con excelente conectividad, servicios cercanos y gran calidad de vida dentro de la Ciudad de México.

Este departamento es ideal para quienes buscan funcionalidad, confort y una ubicación privilegiada tanto para vivir como para invertir.

Características principales:
74.8 habitables
🛏️ 2 recámaras con clósets
🚿 2 baños completos
🚗 1 cajón de estacionamiento
🌿 Roof garden común
🛋️ Sala, comedor y cocina
🪣 Área de lavado
Terraza privada 41.4 mts!

Estado de la propiedad:
✨ Listo para entrega en mayo 2026

Ver en Navegador

Datos Complementarios
Accesibilidad para adultos mayores • Cisterna • Cocina integral • Estacionamiento cubierto • Roof garden • Cuarto de lavado • Terraza

Ubicación:
📍 Obrero Mundial 536, Col. Piedad Narvarte, Alcaldía Benito Juárez

Amenidades del desarrollo:
🛗 Elevador
🌿 Roof garden común
🔒 Seguridad

Ubicación y puntos de interés cercanos:
🏥 Hospitales
• Hospital Ángeles México
• Centro Médico Nacional Siglo XXI

🌳 Parques
• Parque Delta
• Parque de los Venados

🛍️ Plazas comerciales
• Parque Delta
• Plaza Universidad

🚇 Transporte público
• Metro Etiopía
• Metro Centro Médico

🚗 Avenidas principales
• Obrero Mundial
• Avenida Cuauhtémoc
• Eje Central

Detalles que marcan la diferencia:

🧱 Excelente distribución en una de las colonias con mayor demanda en la zona centro de la ciudad.
🚗 1 cajón de estacionamiento, cada vez más valioso en la Narvarte.
🌿 Roof garden común que brinda un espacio extra para relajarte o convivir.
📍 Ubicación privilegiada con acceso inmediato a vialidades, transporte y servicios.

Este departamento es ideal para quienes buscan practicidad, ubicación y una excelente oportunidad de inversión en la Ciudad de México.

Agenda tu visita y conócelo. 🔑🏠

Agradecemos el interés de todos, sin embargo, les que pedimos amablemente evitar contacto por parte de otros asesores inmobiliarios.

Mónica Terrés Bienes Raíces
Benito Juárez, Ciudad de México
monicaterresbr@gmail.com
+52 5543687983

Datos de contacto

Monica Terres
monicaterresbr@gmail.com
+52 5543687983

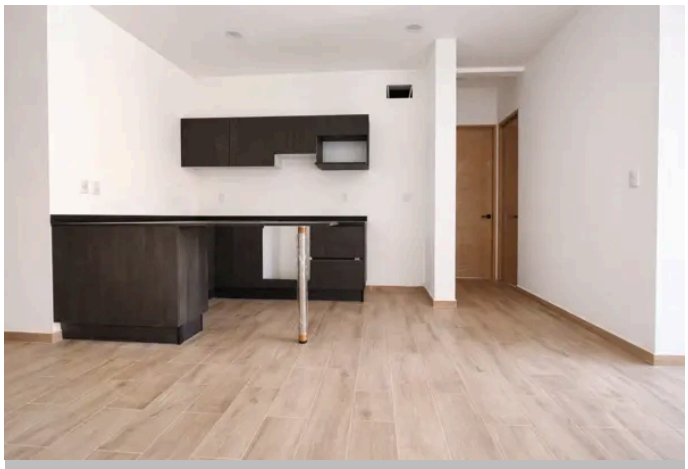

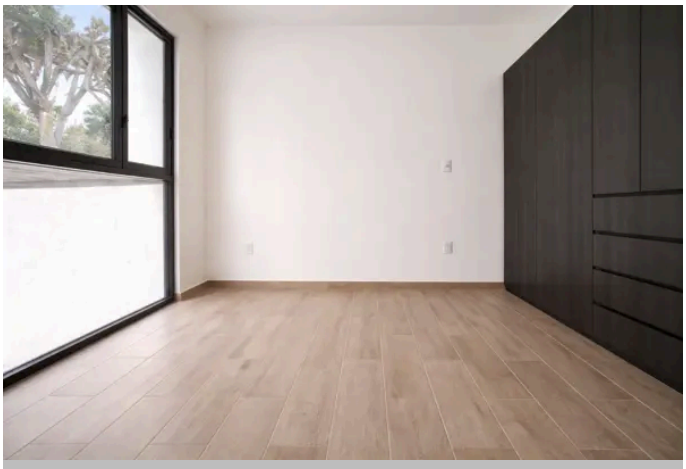

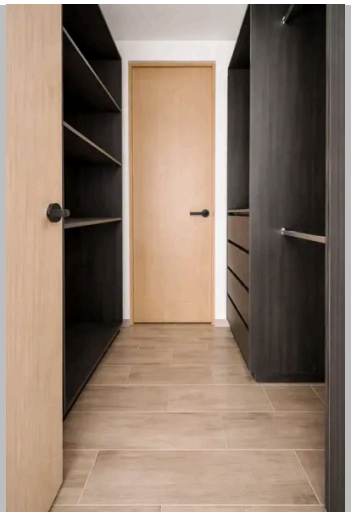

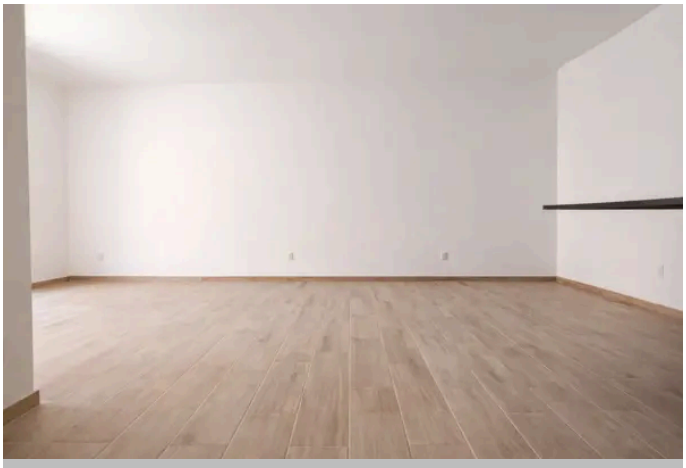

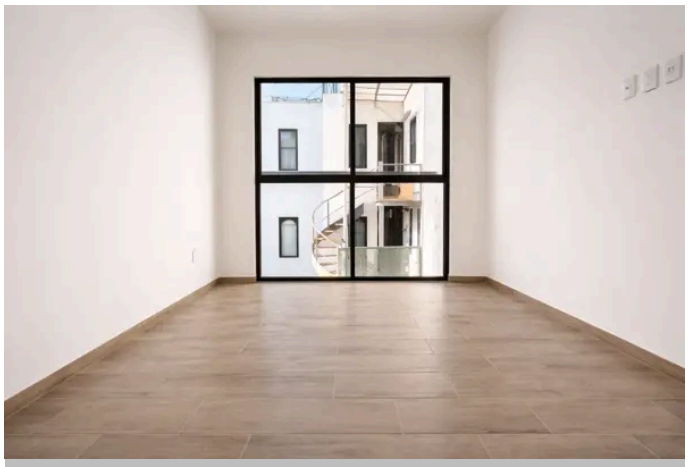

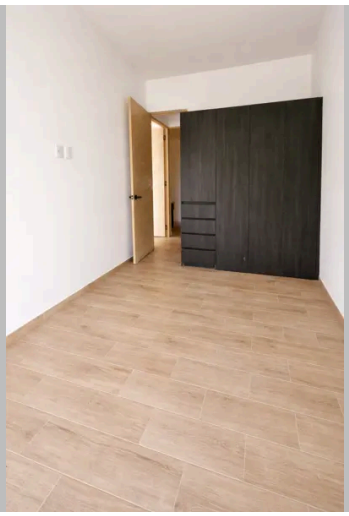

Mónica Terrés Bienes Raíces
Benito Juárez, Ciudad de México
monicaterresbr@gmail.com
+52 5543687983

Datos de contacto
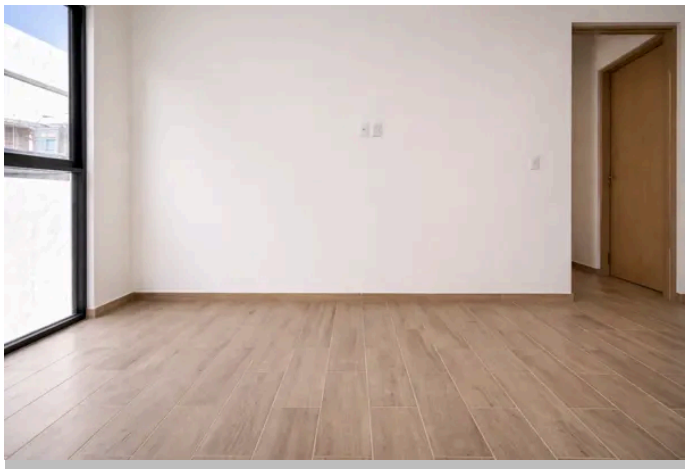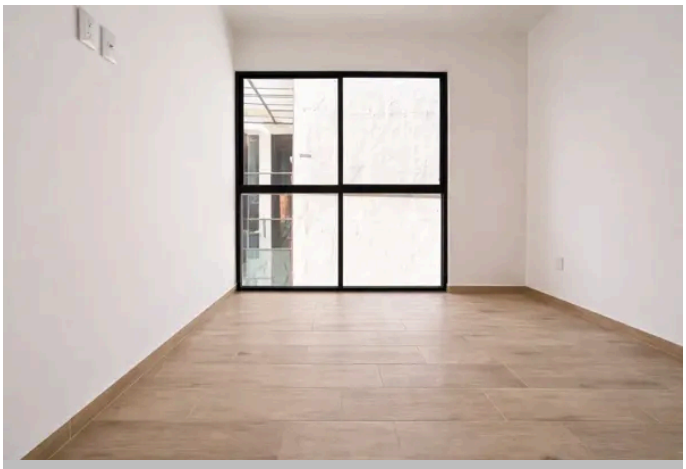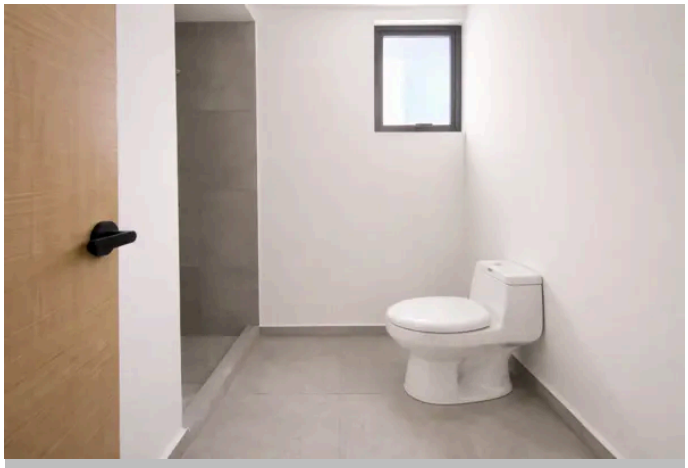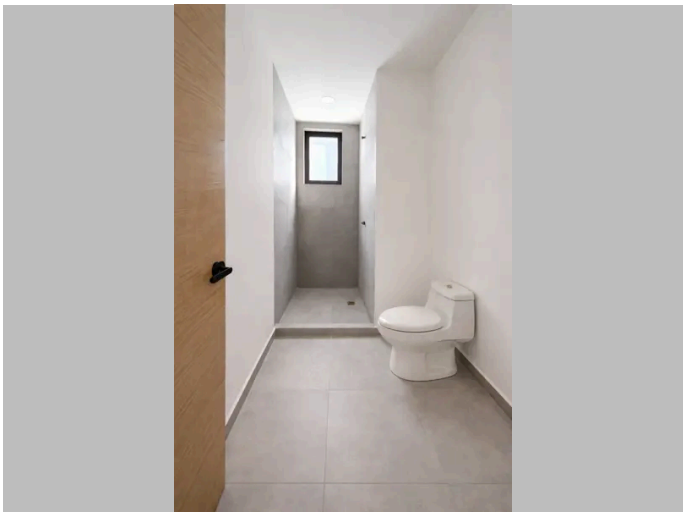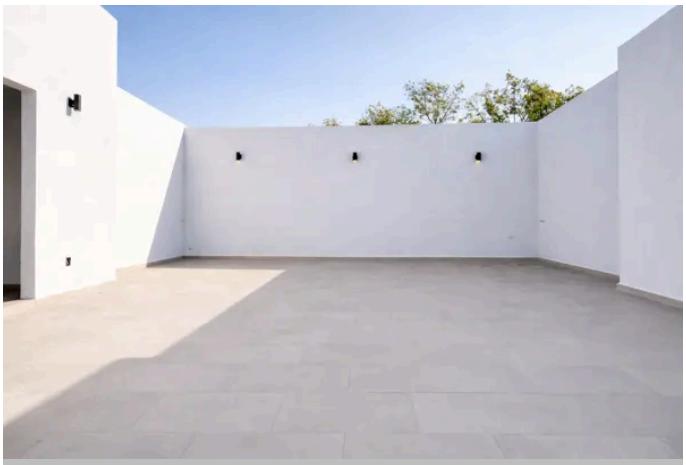
Monica Terres
monicaterresbr@gmail.com
+52 5543687983